ВНЕСЕНИЕ ИЗМЕНЕНИЙ В ГЕНЕРАЛЬНЫЙ ПЛАН МУНИЦИПАЛЬНОГО ОБРАЗОВАНИЯ ГОРОДСКОЙ ОКРУГ "ГОРОД СУРГУТ"
В ЧАСТИ УТОЧНЕНИЯ (ИЗМЕНЕНИЯ) ГРАНИЦ ФУНКЦИОНАЛЬНЫХ ЗОН

Карта современного использования территории

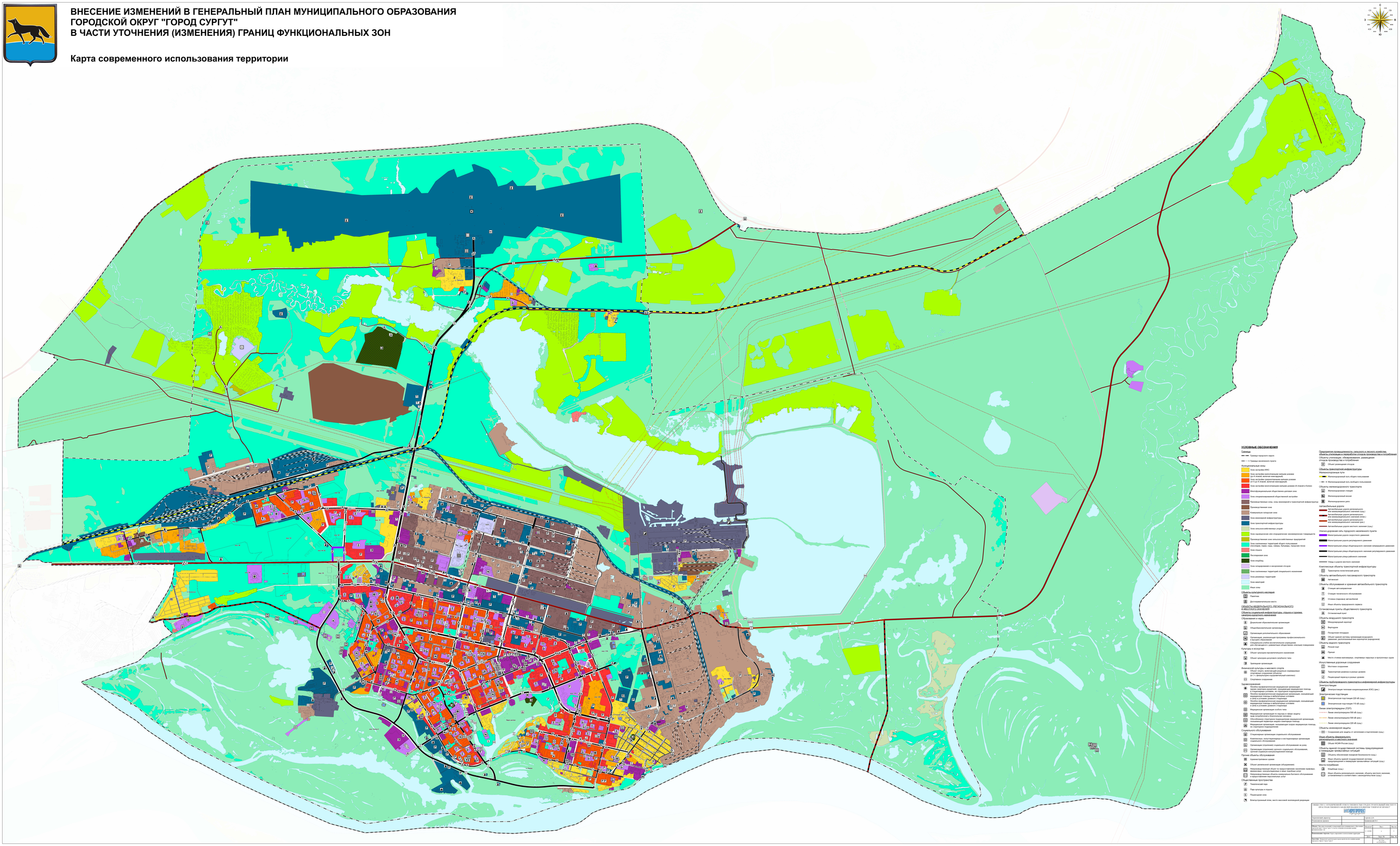

Генеральный директор			
Главный инженер проекта		Шарипова Ф.Т.	
Объект: Внесение изменений в генеральный план муниципального образования городской округ "Город Сургут"	Стадия	Лист	Листов
Карта современного использования территории	1 этап	4	
Организация: ООО "Проектно-изыскательский и научно-исследовательский институт градостроительства и территориального планирования"			
	Изм.	Кол.уч.	Лист	N док.	Подп.	Дата
Утверждено:						
Масштаб: 1:25000						